

OFERTA ESPECIAL

paisajes.es

ESPECIAL FIN DE AÑO EN SALAMANCA

del **30 DICIEMBRE - 2025** al **2 ENERO - 2026**

Día 30 de diciembre- ORIGEN- TOLEDO- SALAMANCA

Salida desde el lugar de origen dirección **TOLEDO**. La convivencia durante siglos de cristianos, judíos y árabes ha permitido legar tal patrimonio artístico que hacen que la ciudad sea un verdadero museo al aire libre. No incluye visita con guía local. Almuerzo por cuenta de los clientes. Continuación de etapa hasta llegar al hotel en Salamanca. Acomodación en el hotel Gran Hotel Corona Sol****. **CENA y ALOJAMIENTO.**

Día 31 de diciembre- SALAMANCA - ESPECIAL FIN DE AÑO: CENA DE GALA Y COTILLÓN

DESAYUNO. Dedicaremos el día a conocer **SALAMANCA**. Pasear por las calles empedradas de su Casco Histórico y observar el característico color dorado de sus monumentos es una auténtica maravilla. La Plaza mayor, una de las más bonitas de Europa, es el punto con más vida de la ciudad. Merece la pena dar una vuelta alrededor de los 88 arcos porticados de esta plaza o tomar un café en el centenario Café Novelty. Si bajamos por la Rúa Mayor llegaremos hasta la Casa de las Conchas, monumento decorado con múltiples conchas que sirvieron como confirmación del matrimonio entre dos nobles. La calle de la Compañía es una de las más monumentales de la ciudad. No incluye visita con guía local. Almuerzo por cuenta de los clientes. Resto de la tarde libre para prepararnos para la noche más mágica del año. **CENA (a partir de las 20:30) con cena de Gala, bodega, bolsa de cotillón, barra libre con D.J hasta las 4:00, canapés y saladitos durante el baile.**

Día 1 de enero- SALAMANCA - ALMUERZO ESPECIAL AÑO NUEVO

DESAYUNO. Mañana libre para seguir recorriendo algunos de los rincones más bellos de Salamanca como son la plazoleta que se abre frente a la fachada universitaria, decorada con la estatua de Fray Luis de León, el Convento de San Esteban en el que según cuenta la tradición se alojó Colón cuando fue a presentar a los geógrafos su proyecto de viaje a "las Indias" o la Universidad, una de las más antiguas de Europa, fundada en 1218 por el rey de León Alfonso IX. **ALMUERZO especial fin de año en el hotel.** Tarde libre para poder seguir recorriendo la ciudad.. **CENA y ALOJAMIENTO.**

Día 2 de enero- SALAMANCA- ORIGEN

DESAYUNO en el hotel. Mañana libre para finalizar la visita de Salamanca. A la hora acordada con nuestro guía acompañante regreso al lugar de origen.

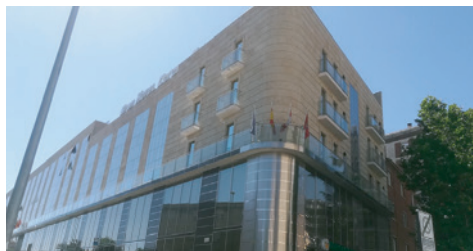

PRECIO PERSONA EN HABITACIÓN DOBLE

585€

SUPLEMENTO HABITACIÓN INDIVIDUAL: 99€

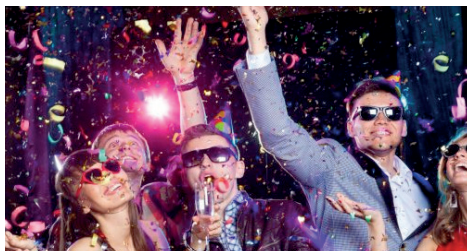

INCLUYE

Transporte en autobús
Alojamiento en Hotel **Gran Hotel Corona Sol****** (Salamanca)
Régimen especificado en el itinerario
Incluye cena de gala el día 31 y almuerzo menú degustación el 1 de enero.
Guía acompañante
Seguro de asistencia en viaje



NO INCLUYE:

Excursiones y traslados no indicados como incluidos
Entradas a monumentos, museos, espectáculos, guías locales...
Extras en hoteles: teléfono, minibar...
Cualquier servicio no indicado como incluido

**OFERTA
ESPECIAL**

paisajes.es

ESPECIAL FIN DE AÑO EN SALAMANCA

CENA NOCHEVIEJA

Incluye: copa de bienvenida, menú degustación, bodega, bolsa de cotillón, barra libre con DJ hasta las 04:00h, canapés y saladitos durante el baile

MENÚ

Ensalada de salmón ahumado y langostinos con vinagreta de melocotón y frutos secos
Lomo de merluza relleno de gambas bañado con salsa de piquillo sobre cuna de espagueti negro
Sorbete de limón al cava
Tournedó de cochinillo confitado a baja temperatura con ensalada y pastel de patata
Semiesfera de mousse de chocolate con helado de frambuesa

BODEGA

Vino blanco D.O. Rueda
Vino tinto Reserva D.O. Rioja
Cervezas y refrescos
Cava Brut
Agua Mineral y Café

HORARIOS SALIDAS

ESPECIAL FIN DE AÑO EN SALAMANCA

| POBLACIÓN | LUGAR DE SALIDA | | |
|-------------------|--|-------|-----------|
| VALENCIA | Estación bus. Punto de encuentro andén, 2 | 08:00 | 0€ |
| ALGEMESI | Puerta Estación R.E.N.F.E. | 06:50 | 10€ |
| ALBAIDA | Parada Bus en el Olmo | 05:45 | 10€ |
| ALZIRA | Estación de autobuses | 06:45 | 10€ |
| BUÑOL | Gasolinera CAMPSA (vía de servicio) | 08:30 | 0€ |
| CARCAIXENT | Rotonda pabellón / C/ Corts Valencianes | 06:40 | 10€ |
| CHIVA | Rte. El Canario | 08:20 | 0€ |
| CULLERA | Para Bus Correos | 06:45 | 10€ |
| GANDÍA | Marqués de Campo (frente RENFE) | 06:15 | 10€ |
| OLIVA | Gasolinera El Rebollet | 06:00 | 10€ |
| ONTINYENT | Plaza Concepción, parada Bus. Rte. Taulell | 06:00 | 10€ |
| PUERTO de SAGUNTO | Puerta Mercadona. Avda. Hispanidad 38-40 | 07:05 | 10€ |
| REQUENA | Gasolinera CEPSA -Sarrion | 08:45 | 0€ |
| SAGUNTO | Frente al Hotel Azahar (parada del Bus) | 07:00 | 10€ |
| SILLA | Rotonda policía - contenedores | 07:05 | 10€ |
| SUECA | Bar Llopis (Carretera Valencia-Alicante) | 07:00 | 10€ |
| TORRENT | Avda. el Vedat. Parada bus Parque | 07:15 | 10€ |
| UTIEL | Restaurante Tollo | 09:00 | 0€ |
| XÀTIVA | Hotel Vernisa | 06:20 | 10€ |
| CASTELLÓN | Plaza la Farola (antigua gasolinera) | 06:15 | 10€ |
| BENICARLO | Plaza de la Constitución | 05:15 | 50€ |
| BURRIANA | Plaza L'Estacioneta (Llar Fallero) | 06:40 | 10€ |
| SEGORBE | Parada bus HERCA | 06:30 | 20€ |
| VALL D'UIXÓ | Av. Corazón de Jesús. Gasolinera BP | 06:50 | 10€ |
| VILA-REAL | Puerta Hotel Palace | 06:30 | 10€ |
| VINAROS | Hotel Vinaros Playa | 05:00 | 50€ |
| ALICANTE | Rotonda P. Méjico (H. NH Alicante) | 06:30 | 10€ |
| ALCOI | C/ Juan Gil, 65 (pta. estación autobuses) | 06:15 | 10€ |
| BENIDORM | Pta. Hotel Estación. Estación Bus | 05:45 | 10€ |
| BENISSA | Bar Frau | 05:00 | 10€ |
| COCENTAINA | Av País Valencià, Gasolinera Repsol | 06:00 | 10€ |
| DENIA | Nueva Estación Autobuses | 05:30 | 10€ |
| ELCHE | Puerta Estación Autobuses | 06:00 | 15€ |
| MURO DE ALCOI | Bar Alcoiano | 05:30 | 10€ |
| NOVELDA | Gasolinera REPSOL (junto Campo de Fútbol) | 06:45 | 10€ |
| ONDARA | Parada UBESA. Bar Valero | 05:40 | 10€ |
| ORIHUELA | Rte. El Palmeral | 05:30 | 15€ |
| PETREL-ELDA | Esqu. Maestro Guerrero- R. Carrefour. Parada bus | 07:15 | 10€ |
| VILLENA | Gasolinera La Morenica | 07:30 | 10€ |
| IBI | Av. Juan Carlos I, 39 (parada bus) | 07:00 | 10€ |
| MURCIA | Plaza Circular, parada Bus frente Mercadona | 05:00 | 20€ |
| CARTAGENA | Hotel Alfonso XIII | 04:15 | 30€ |
| LORCA | Supermercado DIA (junto estación autobuses) | 04:00 | 25€ |
| TOTANA | La Turra Bar | 04:15 | 25€ |
| YECLA | Feria del Mueble (puerta) | 07:00 | 15€ |
| ALBACETE | Puerta Estación autobuses | 09:00 | 50€ |
| ALMANSA | Rte. Los Rosales | 08:15 | 10€ |
| TERUEL | Puerta del Hotel Civera | 05:30 | Consultar |